

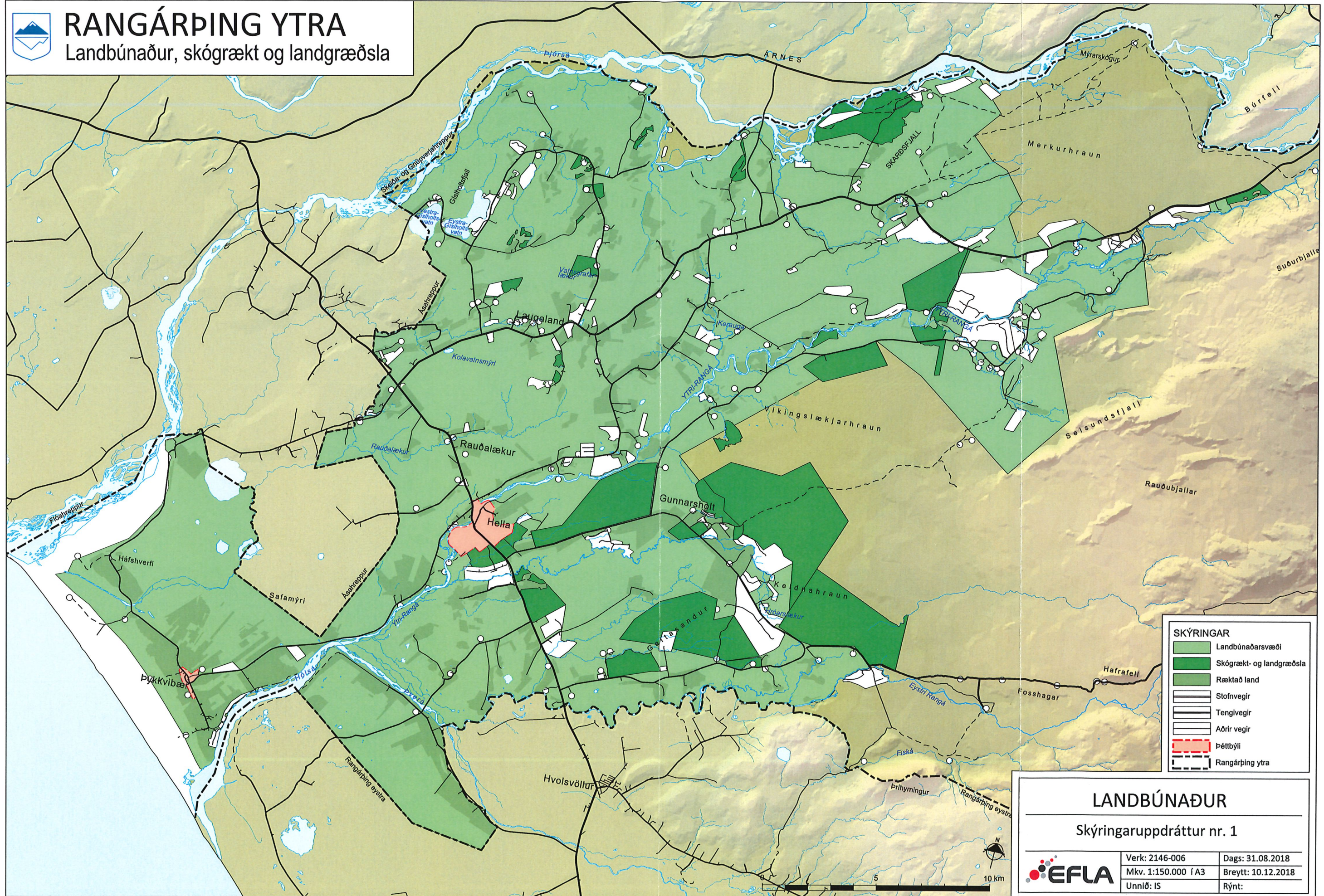

RANGÁRÞING YTRA

Landbúnaður, skógrækt og landgræðsla



- SKÝRINGAR**
- Landbúnaðarsvæði
 - Skógrækt- og landgræðsla
 - Ræktað land
 - Stofnvegir
 - Tengivegir
 - Aðrir vegir
 - Þéttbýli
 - Rangárþing ytra

LANDBÚNAÐUR

Skýringaruppráttur nr. 1

| | | |
|--|---------------------|--------------------|
| | Verk: 2146-006 | Dags: 31.08.2018 |
| | Mkv. 1:150.000 í A3 | Breytt: 10.12.2018 |
| | Unnið: IS | Rýnt: |





RANGÁRÞING YTRA

Íbúðar- og frístundabyggð

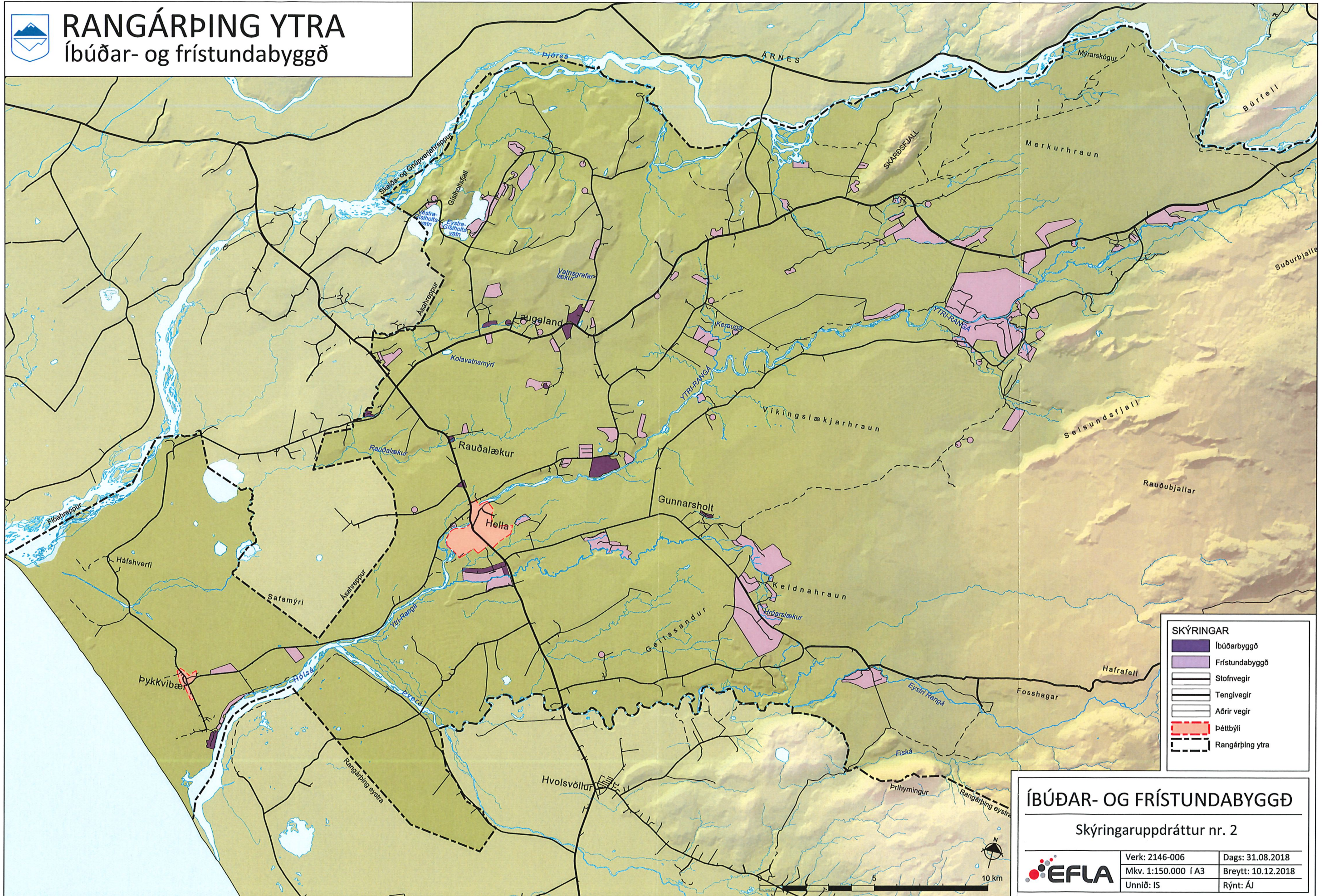

SKÝRINGAR

- Íbúðarbyggð
- Frístundabyggð
- Stofnvegir
- Tengivegir
- Aðrir vegir
- Þéttbýli
- Rangárfing ytra

ÍBÚÐAR- OG FRÍSTUNDABYGGÐ

Skýringaruppráttur nr. 2

| | | |
|--|---------------------|--------------------|
| | Verk: 2146-006 | Dags: 31.08.2018 |
| | Mkv. 1:150.000 í A3 | Breytt: 10.12.2018 |
| | Unnið: IS | Rýnt: ÁJ |



RANGÁRÞING YTRA

Samgöngur og námur

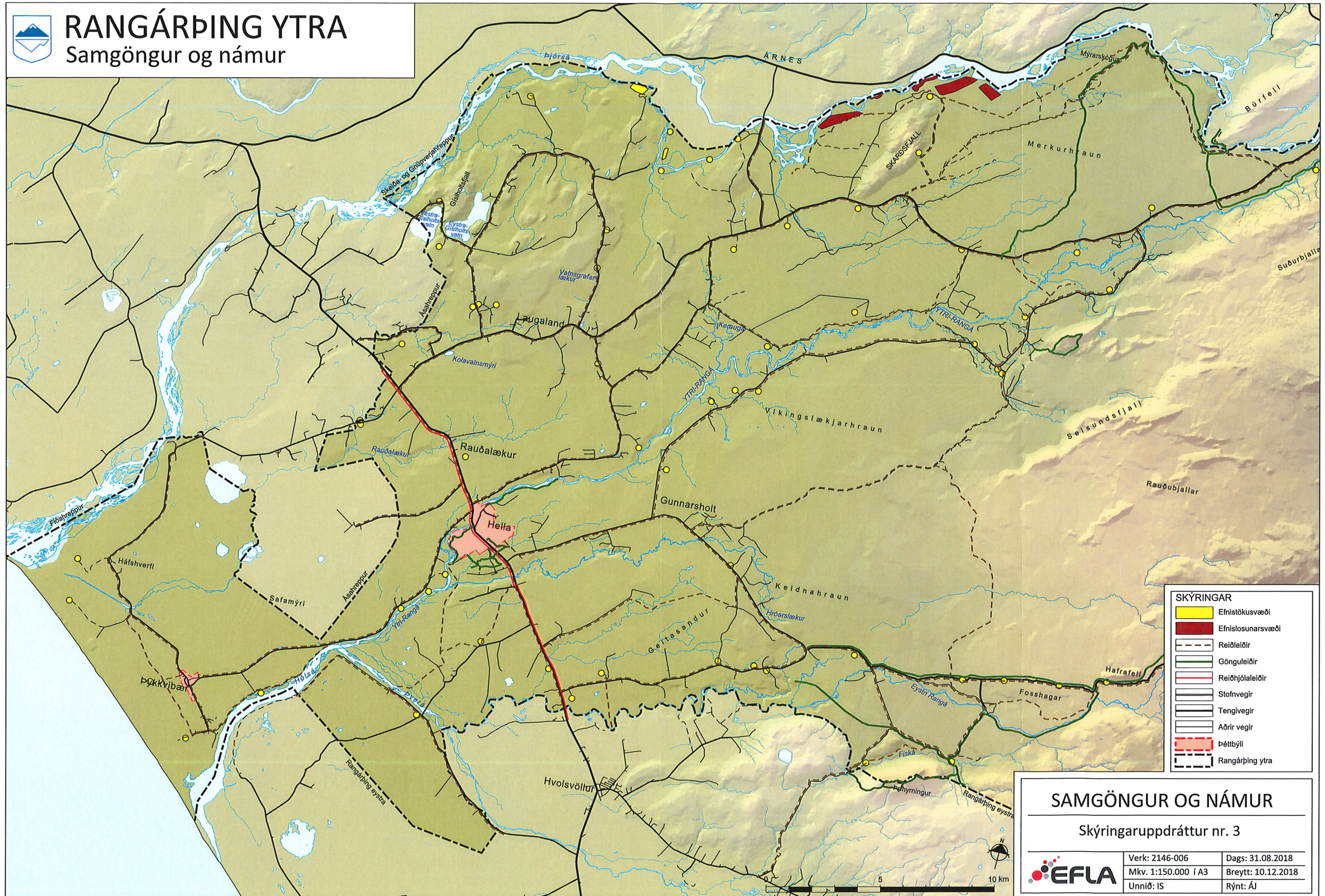

SKÝRINGAR

- Efnistökusvæði
- Efnislosunarsvæði
- Reiðleiðir
- Gönguleiðir
- Reiðhjólaleiðir
- Stofnvegir
- Tengivegir
- Aðrir vegir
- Þéttbýli
- Rangárbætur ytra

SAMGÖNGUR OG NÁMUR

Skýringaruppdráttur nr. 3

| | | |
|--|---------------------|--------------------|
| | Verk: 2146-006 | Dags: 31.08.2018 |
| | Mkv. 1:150.000 í A3 | Breytt: 10.12.2018 |
| | Unnið: IS | Rýnt: ÁJ |





RANGÁRÞING YTRA

Verndarsvæði

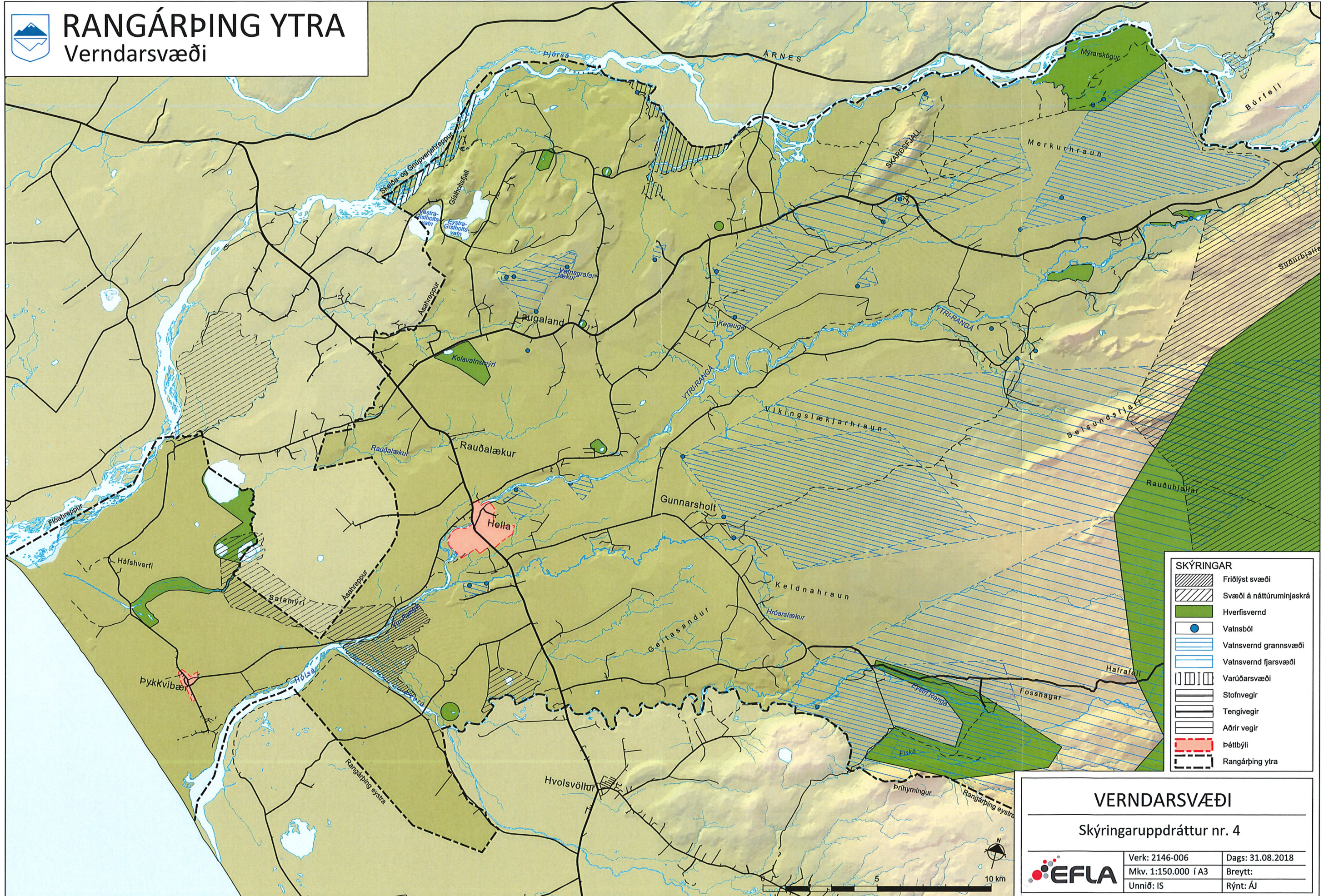

SKÝRINGAR

| | |
|--|-------------------------|
| | Friðlýst svæði |
| | Svæði á náttúruminjasrá |
| | Hverfisvernd |
| | Vatnsból |
| | Vatnsvernd grannsvæði |
| | Vatnsvernd fjarsvæði |
| | Varúðarsvæði |
| | Stofnvegir |
| | Tengivegir |
| | Aðrir vegir |
| | Þéttbýli |
| | Rangárþing ytra |

VERNDARSVÆÐI

Skýringaruppdráttur nr. 4

| | | |
|--|---------------------|------------------|
| | Verk: 2146-006 | Dags: 31.08.2018 |
| | Mkv. 1:150.000 í A3 | Breytt: |
| | Unnið: IS | Rýnt: ÁJ |





RANGÁRÞING YTRA

Fornminjar skv. aðalskráningu

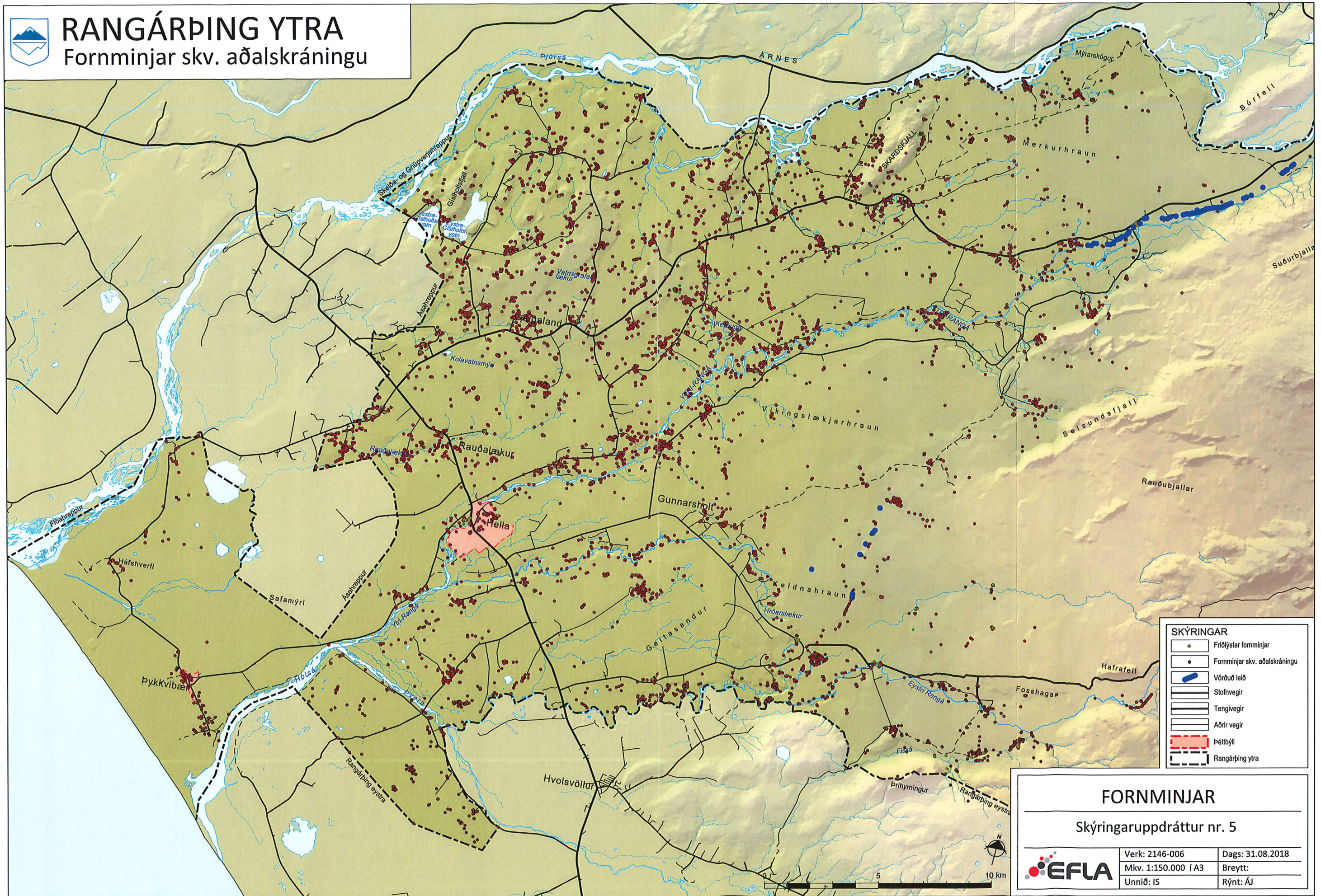

SKÝRINGAR

- Friðlýstar fornminjar
- Fornminjar skv. aðalskráningu
- Vörðuð leið
- Stofnvegir
- Tengivegir
- Aðrir vegir
- Þéttbýli
- Rangárþing ytra

FORNMINJAR

Skýringaruppdráttur nr. 5

| | | |
|--|---------------------|------------------|
| | Verk: 2146-006 | Dags: 31.08.2018 |
| | Mkv. 1:150.000 í A3 | Breytt: |
| | Unnið: IS | Rýnt: ÁJ |



RANGÁRÞING YTRA

Flokkun vega á afrétti

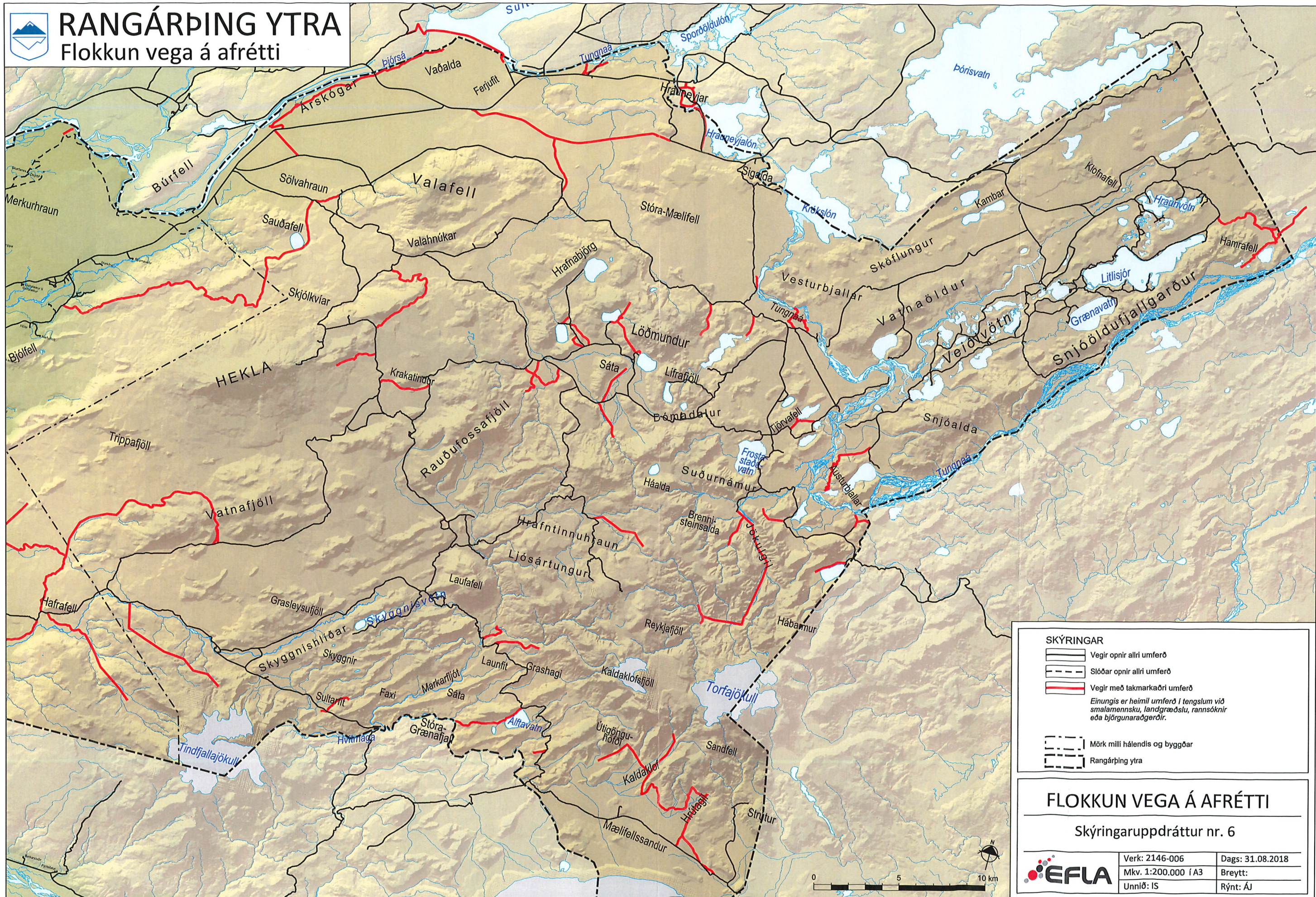

SKÝRINGAR

- Vegir með takmarkaðri umferð
- Slóðar opnir allri umferð
- Slóðar opnir allri umferð

Einungis er heimil umferð í tengslum við smalamennsku, landgræðslu, rannsóknir eða björgunaraðgerðir.

- Mörk milli hálandis og byggðar
- Rangárbing ytra

FLOKKUN VEGA Á AFRÉTTI

Skýringaruppráttur nr. 6

| | | |
|--|---------------------|------------------|
| | Verk: 2146-006 | Dags: 31.08.2018 |
| | Mkv. 1:200.000 í A3 | Breytt: |
| | Unnið: IS | Rýnt: ÁJ |





RANGÁRÞING YTRA

Orkuvinnsla - vindorka

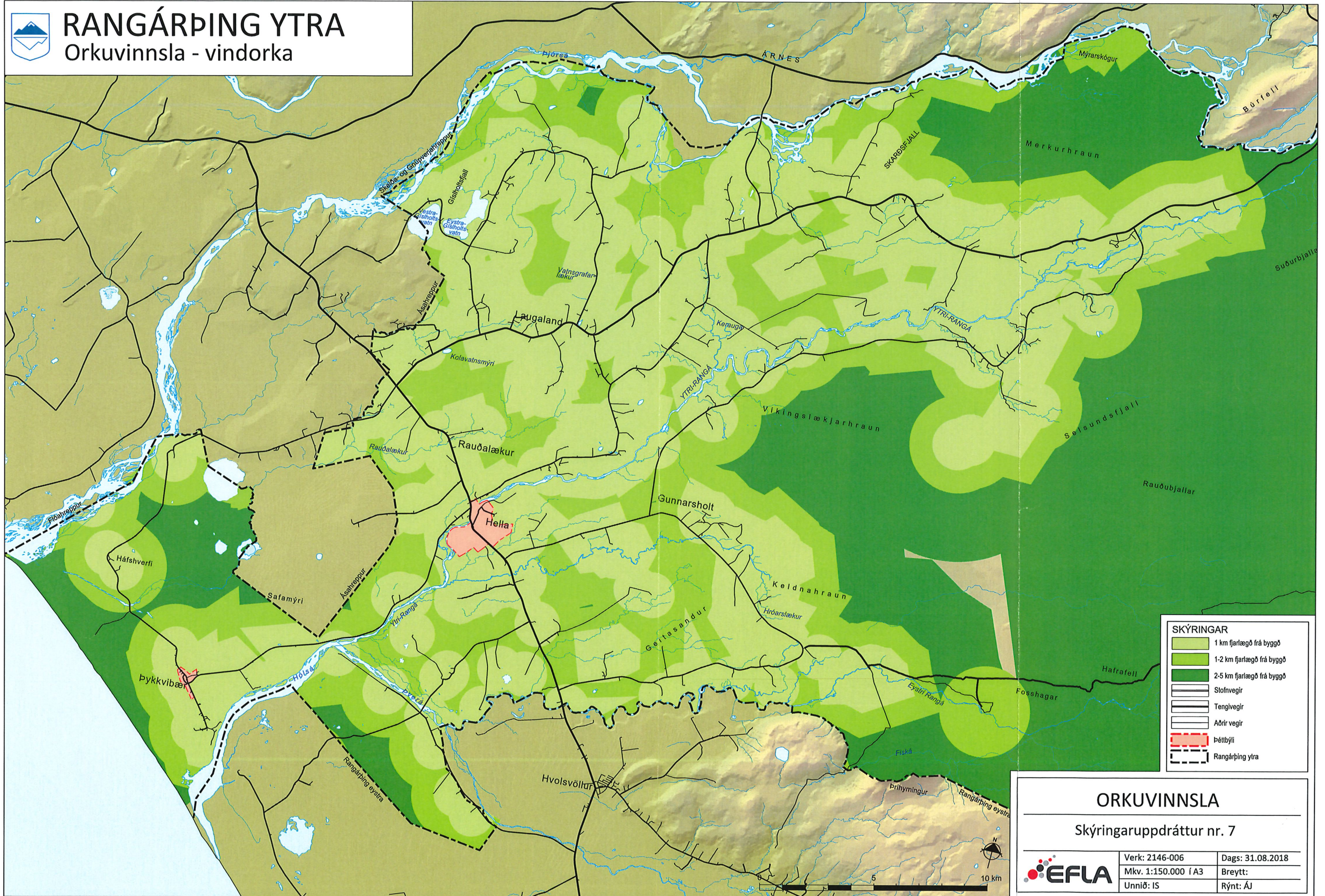

SKÝRINGAR

| | |
|--|---------------------------|
| | 1 km fjarlægð frá byggð |
| | 1-2 km fjarlægð frá byggð |
| | 2-5 km fjarlægð frá byggð |
| | Slofnvegir |
| | Tengivegir |
| | Aðrir vegir |
| | Þéttbýli |
| | Rangárþing ytra |

ORKUVINNSLA

Skýringaruppdráttur nr. 7

| | | |
|--|---------------------|------------------|
| | Verk: 2146-006 | Dags: 31.08.2018 |
| | Mkv. 1:150.000 í A3 | Breytt: |
| | Unnið: IS | Rýnt: ÁJ |

