

Tengivirki við Hellsu

Deiliskipulag

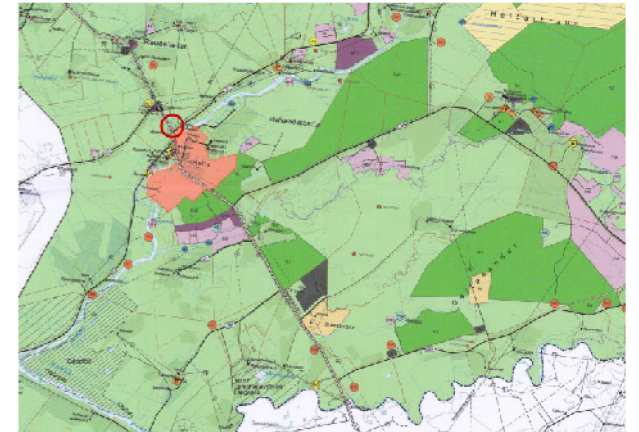

Rangárþing ytra



ADALSKIPULAG RANGÁRÞINGS YTRA 2016-2028

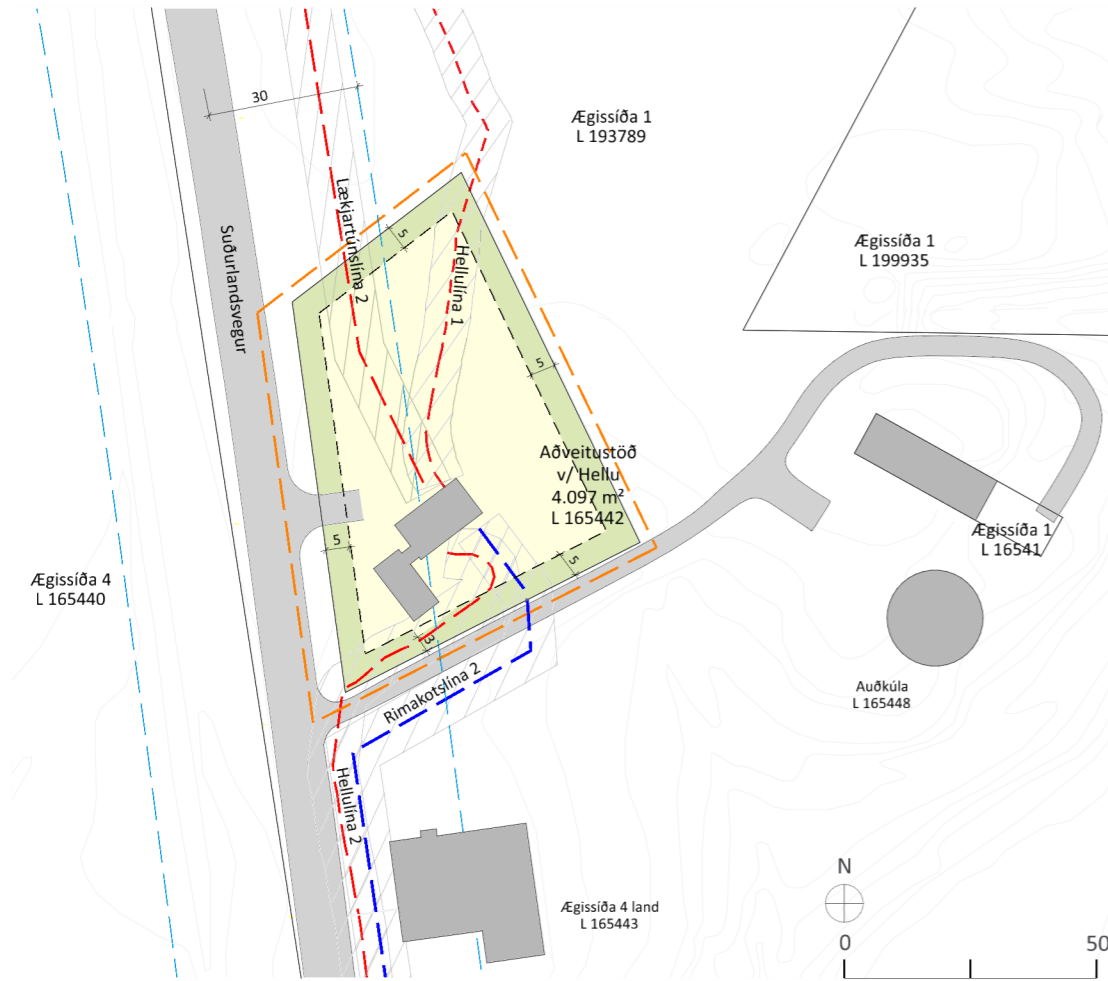

DEILISKIPULAGSUPPDRA'TTUR 1:1.500

SAMÞYKKTIR

Deiliskipulag þetta, sem auglýst hefur verið skv. 40. og 41. gr. skipulagslaga nr. 123/2010 var samþykkt í skipulags- og umferðarnefnd þann _____

og í sveitarstjórn Rangárþings ytra þann _____

Tillagan var auglýst frá _____

með athugasemdafresti til _____

f.h. Rangárþings ytra

Deiliskipulagið öðlaðist gildi í B-deild

Stjórnartíðinda þann _____

SKIPULAGSGÖGN OG KORTAGRUNNAR

Skipulagsgögn fyrir svæðið eru þessi:

- Deiliskipulagsuppdra'ttur 1:1.500
- Greinargerð

Skipulagsuppdra'ttur er teiknaður í kortagrunni sveitarfélagsins



SKÝRINGARMYND, Rimakotslína - áætluð strengleið frá Hellsu að Rimakoti í Landeyjum

SKÝRINGAR

- Mörk deiliskipulags
- Lóðarmörk - skv. Landeignaskrá (okt. 20229)
- Lóð
- Byggingareitur
- Vegir
- Veghelgunarsvæði 30m
- Nýr jarðstrengur - Rimakotslína 2
- Jarðstrengur
- Helgunarsvæði jarðstrengja 10m
- Núverandi byggingar
- Hæðarlínur



Tengivirki við Hellsu
Rangárþing ytra
Deiliskipulag

VERK:	BLAÐSTERÐ:	UNNIÐ:	RÝNT:
101170	A3	MMR/BRE	SOS/ÁJ

MÆLIKVARÐI:	DAGS:	DAGS.BREYT:
1:1.500	31.10.2022	---

SAMÞYKKT: **TILLAGA**