

DEILISKIPULAGSUPPRÁTTUR 1:3000

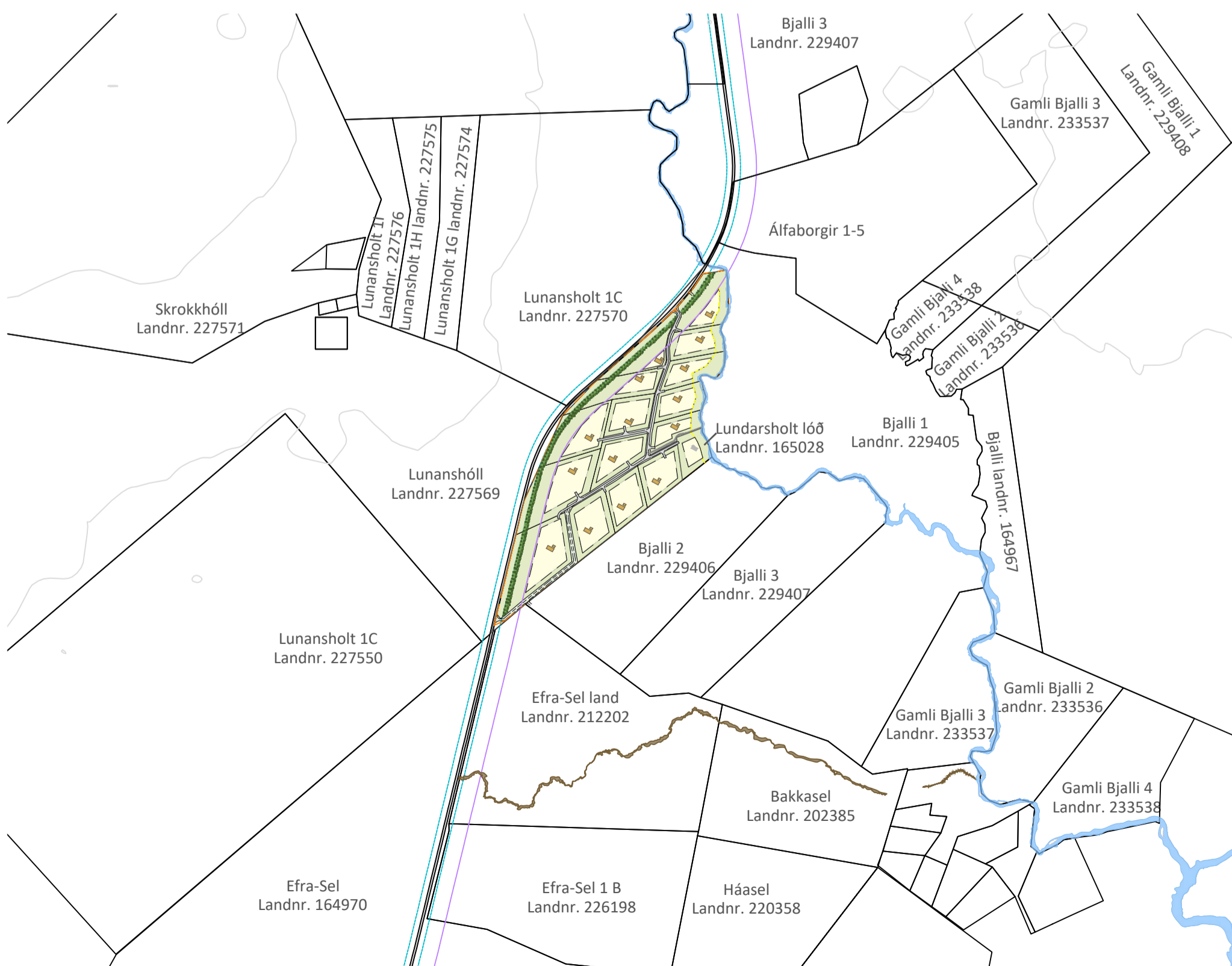

SKÝRINGARUPPRÁTTUR 1:10.000

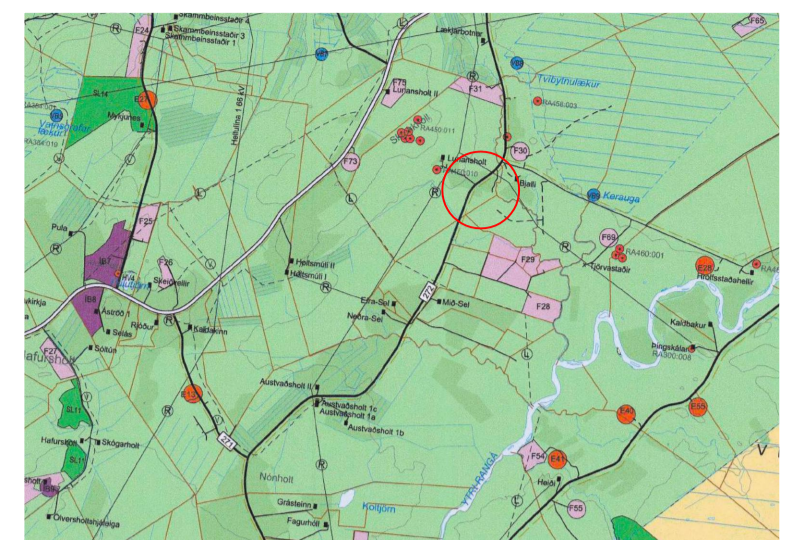

AÐALSKIPULAG RANGÁRÞINGIS YTRA 2016-2028

SKÝRINGAR

- Mörk deiliskipulagsreits
- Lóðarmörk skv. landskrá HMS
- Skipulagt svæði
- Lóð
- Byggingareitir húsa
- Núverandi byggingar
- Aðkoma að lóð
- Gróður til skýringar
- Göngustigur
- Nýjar byggingar - möguleg staðsetning
- Lóðarnúmer
- Öryggissvæði vega
- Veghelgunarsvæði
- Ár, vötn og lækir
- Núverandi slóði og möguleg flóttaleið
- Hreinsivirki - leiðbeinandi staðsetning
- 20m fjarlægðarlína frá Bjallalæk

SKIPULAGSGÖGN OG KORTAGRUNNUR

Skipulagsgögn fyrir svæðið eru þessi:

- Deiliskipulagsuppráttur 1:3000
- Aðalskipulag Rangárþings ytra 2016-2028
- Skýringaruppráttur 1:10.000
- Greinargerð

Kortagrunnur:

Skipulagsuppráttur er teiknað í kortagrunni sveitarfélagsins.

SAMPYKKTIR

Deiliskipulag þetta, sem auglýst hefur verið skv. 40. og 41. grein skipulagslaga nr. 123/2010 með síðari breytingum var samþykkt í skipulags- og byggingarnefnd þann

og í sveitarstjórn Rangárþings ytra þann

Lýsingin var auglýst frá 21.08.2023

með athugasemdafresti til 07.09.2023

Tillagan var auglýst frá _____

með athugasemdafresti til _____

f.h. Rangárþings ytra

Auglýsing um gildistöku skipulagsins

var birt í B-deild Stjórnartíðinda þann _____



Mosar
Rangárþing ytra
Deiliskipulag

VERK:	BLAÐSTÆRÐ:	UNNIÐ:	RÝNT:
103117	A2	MS	ÁJ

MÆLIKVARÐI:	DAGS:	DAGS.BREYT:
1:3000/1:10.000	30.11.2023	

SAMPYKKT: **TILLAGA**