

Kaldakinn í Rangárþingi ytra

Deiliskipulagsbreyting

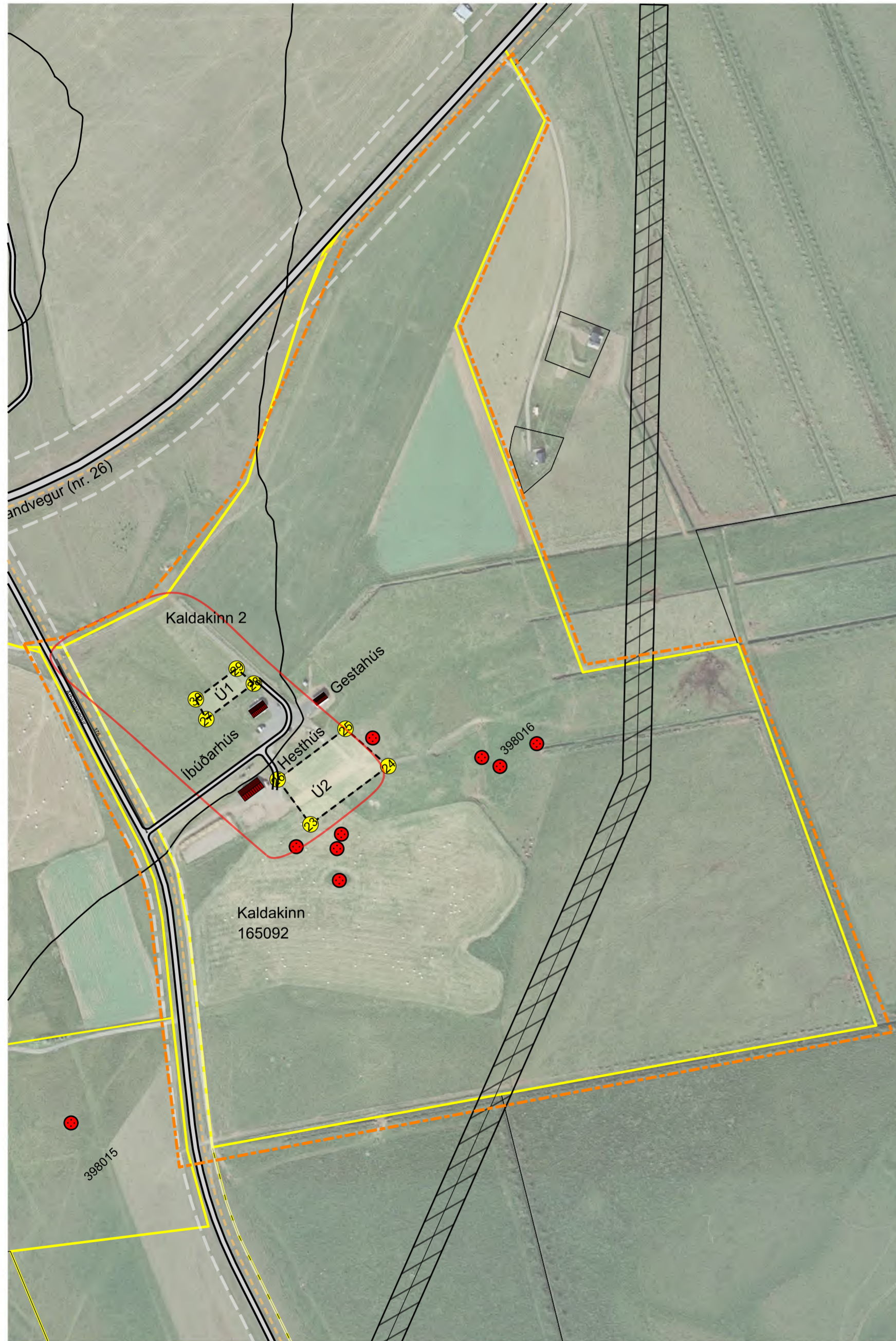

Rangárþing ytra



GILDANDI DEILISKIPULAG

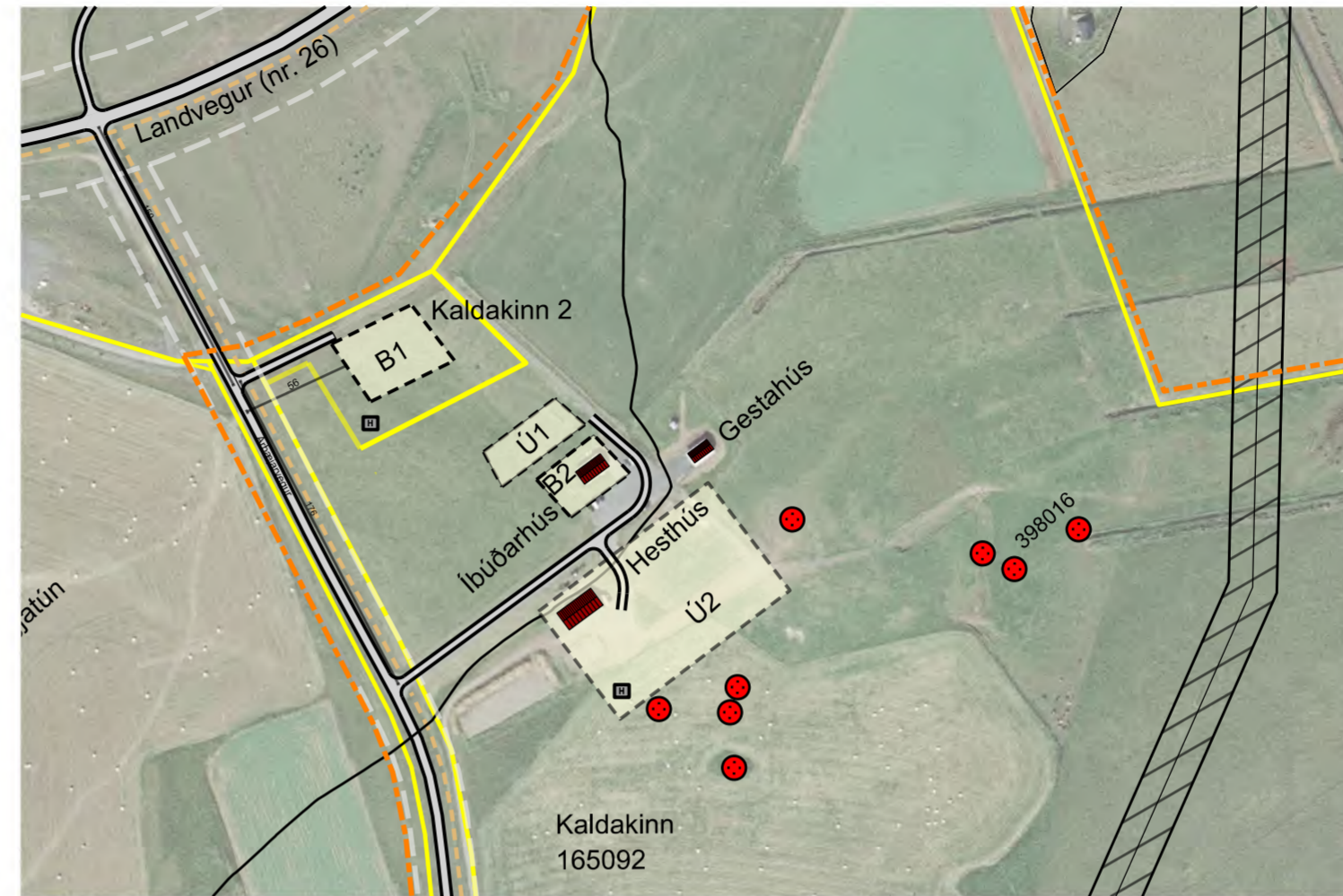

DEILISKIPULAGSBREYTING 1:3500

Greinargerð

Í gildi er deiliskipulag, Kaldakinn, deiliskipulag jarðar, dags 15.05.2017 (auglýst í B-deild 3.12.2018), m.s.br. Með breytingu, dags. 2. nóv. 2020 (augl. í B-deild 26.02.2021) er skipulagi Köldukinnar annars vegar og Sólstaðar/Stóru-Skóga skipt upp í tvö deiliskipulög. Með breytingum er felld út öll umfjöllun um Sólstað/Stóru-Skóga, m.a. þar sem fjallað er um byggingareiti B1 og B2.

Nú er gerð breyting á greinargerð og uppdætti. Með deiliskipulagsbreytingunni er afmörkuð ný lóð fyrir íbúðarhús, bílskúr og gestahús og verður gerð ný aðkoma að lóðinni, einnig eru settir/uppfærðir skilmálar fyrir núverandi hús á svæðinu. Deiliskipulagið er í samræmi við Aðalskipulag Rangárþings ytra 2016 – 2028 þar sem landið er skilgreint sem landbúnaðarland.

Breyting á uppdætti

Afmörkuð er á uppdætti 0,6 ha lóð innan lands Köldukinnar sem fær heitið Kaldakinn 2. Gert er ráð fyrir nýrri aðkomu að lóðinni frá Árbæjarvegi. Nýjum byggingarreit B2 er bætt við innan lóðarinnar.

Byggingarreit B1 er bætt við fyrir núverandi íbúðarhús.

Byggingareit B2 er bætt við fyrir íbúðarhús ofl á nýrri lóð, Köldukinn 2 og sýnd ný aðkoma af Árbæjarvegi.

Byggingarreitur Ú2 stækkar, verður fyrir núverandi hesthús og reiðskemmu.

Breyting á greinargerð

Í kafla 2, er gerð breyting á í kafla 2.3. Felldir er út kaflar A) og B) um byggingar þar sem fjallað er um byggingaheimildir á skilgreindum byggingareitum.

Í þess stað koma byggingaskilmálar;

Á byggingareit Ú1 er heimilt að byggja allt að 100m² útihús, mænishæð getur verið allt að 6m miðað við hæð jarðvegs umhverfis húsinn.

Á byggingareit Ú2 er hesthús, 321,7 m² að stærð byggt árið 2005. Heimilt er að stækka hesthús og/eða byggja reiðskemmu. Heildarbyggingamagn allt að 1800m². Mænishæð getur verið allt að 10m miðað við jarðveg við húshlið.

Á byggingareit B1 er núverandi íbúðarhús Köldukinnar, 110m² að stærð byggt árið 1983. Heimilt er að stækka núverandi hús og/eða byggja bílskúr, heildarbyggingamagn allt að 250 m². Mænishæð allt að 6m miðað við jarðveg við húshlið.

Á byggingareit B2 (Köldukinn 2) er heimilt að byggja íbúðarhús, bílskúr og gestahús (geymslu). Heildarbyggingamagn allt að 310m². Mænishæð allt að 6m miðað við jarðveg við húshlið.

Mænistefna bygginga er frjáls en leitast við að gæta innbyrðis samæmis.

Að öðru leiti gilda skilmálar gildandi deiliskipulags með síðari breytingum.

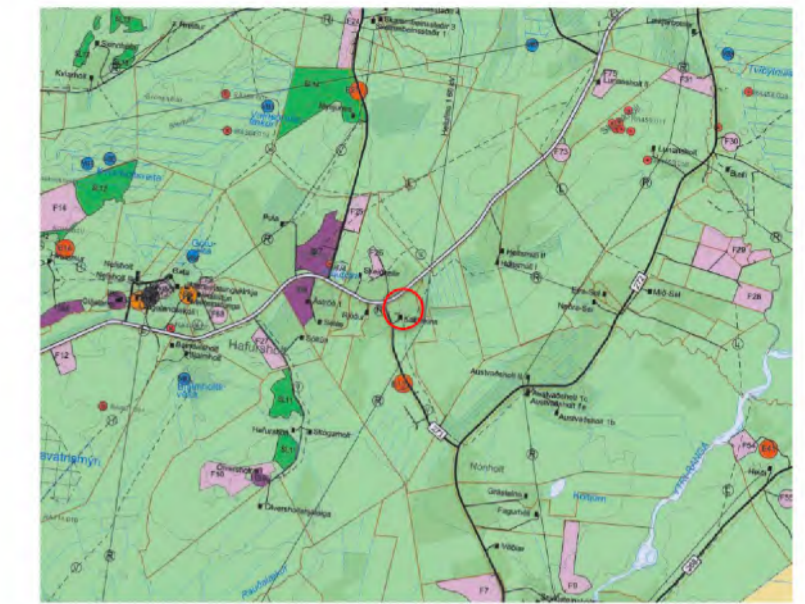

AÐALSKIPULAG RANGÁRÞINGS YTRA 2016 - 2028

SKÝRINGAR

- Byggingareitir
- Núverandi byggingar
- Hnit byggingarreita
- Fornminjar
- Hreinsivirki - til skýringar
- Helgunarsvæði raflínu
- Reiðvegur
- Landeignarskrá HMS
- Vegir
- Veghelgunarsvæði
- Reiðvegur
- Skipulagssvæði
- Mörk deiliskipulagsbreytingar

SAMPYKKTIR

Deiliskipulagsbreyting þessi, sem auglýst hefur verið skv.43.gr skipulagslaga nr. 123/2010 var samþykkt í skipulags- og umferðarnefnd þann _____ og í sveitarstjórn Rangárþings ytra þann _____

Tillagan var auglýst frá _____ með athugasemdafresti til _____

f.h. Rangárþings ytra _____



Kaldakinn
Rangárþing ytra
Deiliskipulagsbreyting

VERK:	BLADSTÆRÐ:	UNNID:	RÝNT:
103667	A2	MMR	ÁJ

MÆLIKVARÐI:	DAGS:	DAGS.BREYT:
1:3500	27.09.2023	---

SAMPYKKT: **TILLAGA**

