

Íbúðarbyggð við Ægissíðu í Rangárþingi ytra

Deiliskipulag

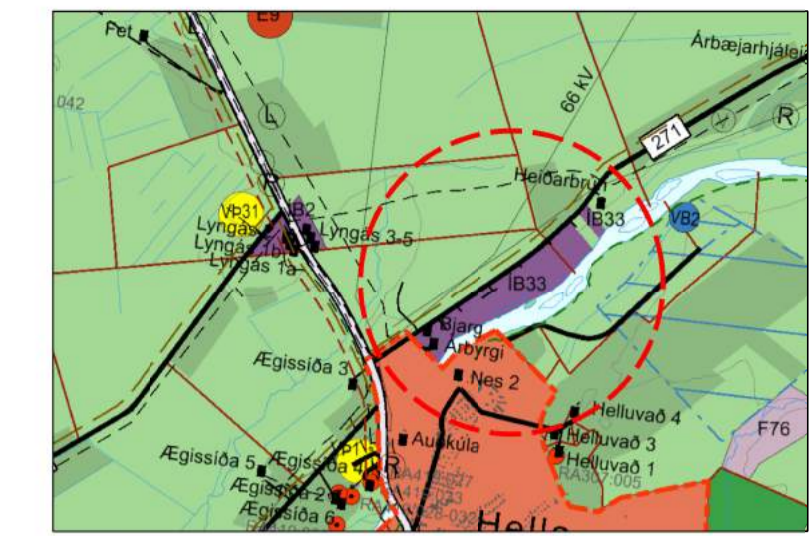
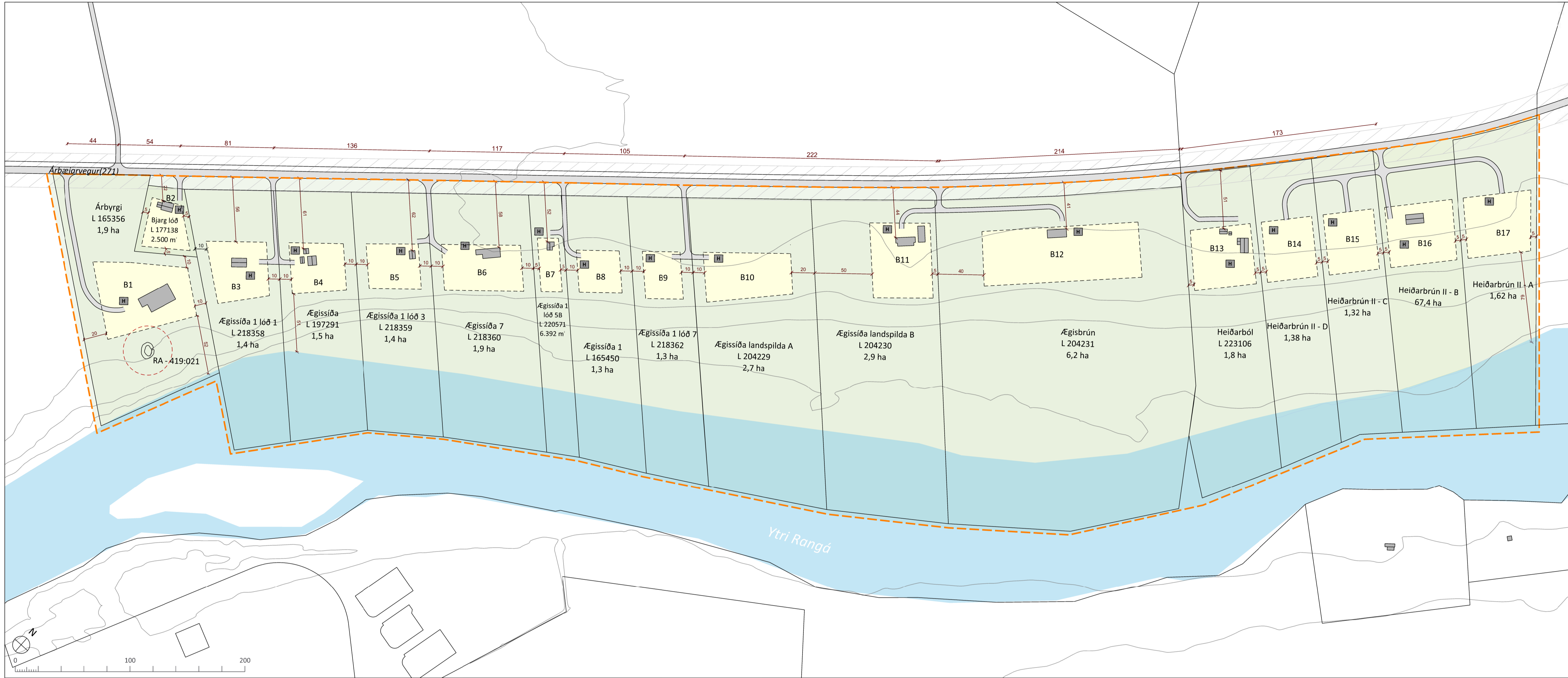

Adalskipulag Rangárþings ytra 2016-2028

SKÝRINGAR

- Mörk deiliskipulags
- Lóðarmörk
- Skipulagt svæði
- Lóð
- Byggingareitir húsa
- Núverandi byggingar
- Á, lækur
- 30 m veghelgunarsvæði
- Uppmældar minjar
- 15 m helgunarsvæði minja
- Hreinsivirkri - staðsetning leiðbeinandi

SKIPULAGSGÖGN OG KORTAGRUNNUR

- Skipulagsgögn fyrir svæðið eru þessi:
- Deiliskipulagsuppráttur 1:2000
 - Skýringaruppráttur 1:7000
 - Greinargerð
 - Adalskipulag Rangárþings ytra 2016-2028

Kortagrunnur:
Skipulagsuppráttur er teiknað í kortagrunni sveitarfélagsins.

SAMPYKKTIR

Deiliskipulag þetta, sem auglýst hefur verið skv. 40. og 41.g skipulagslaga nr. 123/2010 var samþykkt í skipulags- og umferðarnefnd þann _____ og í sveitarstjórn Rangárþings ytra þann _____
Tillagan var auglýst frá _____
með athugasemdafrestri til _____

f.h.Sveitarfélagsins Rangárþings ytra



Íbúðarbyggð við Ægissíðu í Rangárþingi ytra
Rangárþing ytra
Deiliskipulag

VERK:	BLAÐSTÆRD:	UNNID:	RÝNT:
2146-027	A1	KDG	ÁJ
MÆLIKVARÐI:	DAGS:	DAGS.BREYTT:	
1:2.000/7.000	19.06.2023		
SAMPYKKT:			

DEILISKIPULAGSUPPRÁTTUR 1:2.000

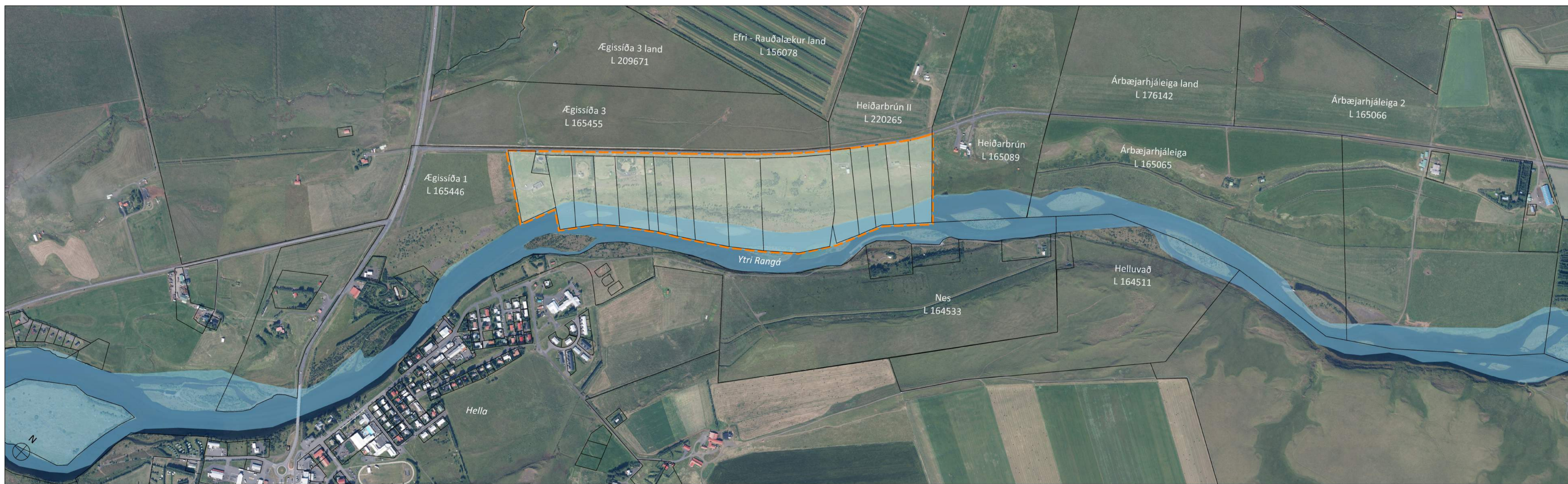

SKÝRINGARUPPRÁTTUR 1:7.000