

DEILISKIPULAG BJALLASEL, BJALLADALUR OG SVEITIN, RANGÁRÞINGI YTRA

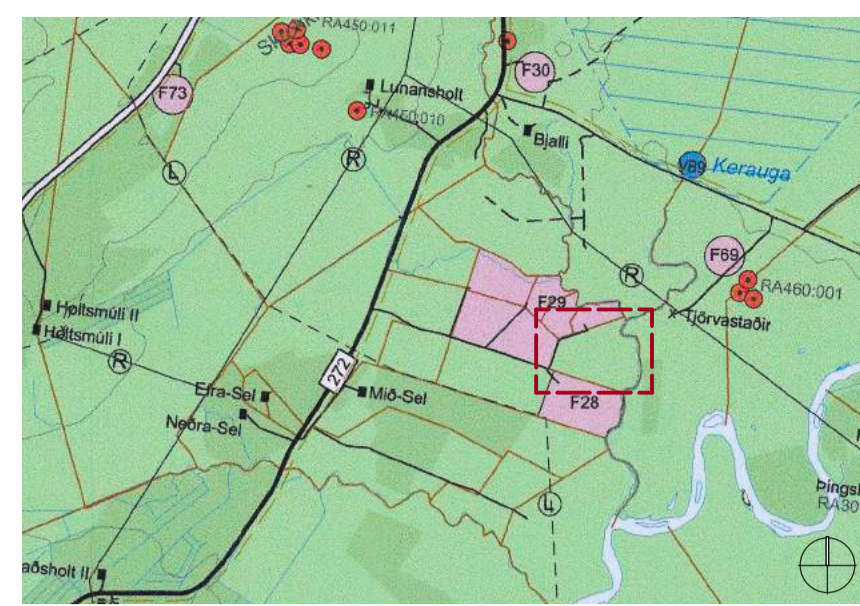

ÚR AÐALSKIPULAGI RANGÁRÞINGIS YTRA 2016 - 2028

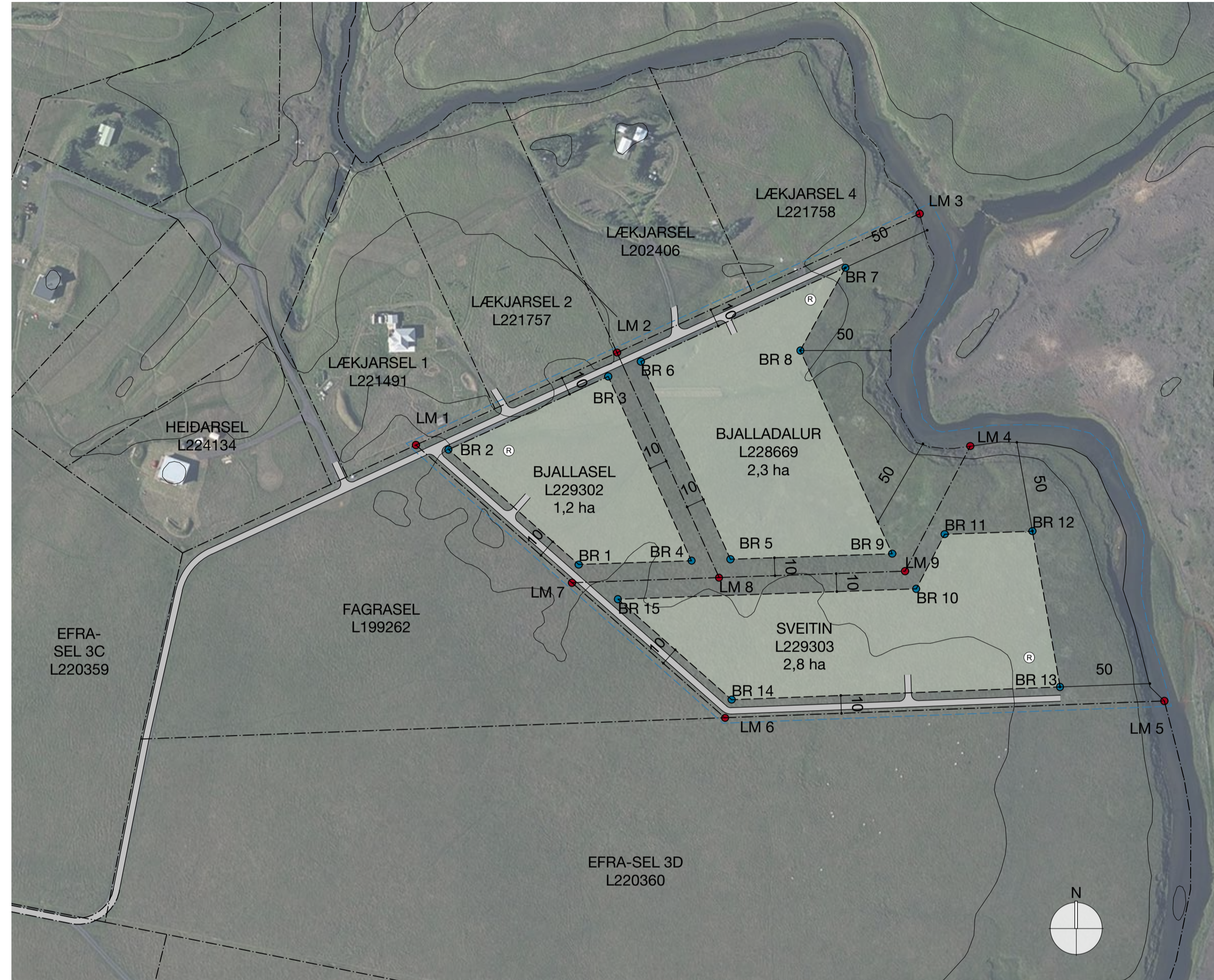

- LÓÐAMÖRK
- BYGGINGARREITUR
- HNIT LÓÐAMARKA
- HNIT BYGGINGARREITS
- NÝR VEGUR
- MÖRK DEILISKIPULAGS
- R ROTÞRÓ

DEILISKIPULAGSUPPDRATTUR
MKV 1:2000

DEILISKIPULAGSUPPDRATTUR / SKÝRINGARUPPDRATTUR
MKV 1:6000

SKIPULAGSSKILMÁLAR

Í Aðalskipulagi Rangárþings ytra 2010 - 2022 er svæðið skilgreint sem landbúnaðarsvæði. Samkvæmt stefnu Aðalskipulags Rangárþings ytra 2010 - 2022 er áhersla lögð á að landbúnaður verði stundaður á bújörðum, en einnig sé heimilt að stunda þar ýmsar aðrar atvinnugreinar sem henta slíkum svæðum.

Stærð og afmörkun

Deiliskipulagstillagan nær til þriggja lóða, Bjallasels, Bjalladalur og Sveitarinnar sem afmarkast af lóðunum Lækjarseli til norðurs, Bjallalæk til austurs, Efra-Seli 3D til suðurs og Fagraseli til vesturs.

Svæðið er algróið en óræktað og fremur flatt.

Tillagan gerir ráð fyrir að byggingarreitir verði afmarkaðir innan lóða.

Við gildistöku þessa deiliskipulags fellur núgildandi deiliskipulag úr gildi.

Aðkoma og aðgengi

Aðkoma er af Bjallavegi (nr. 272) og umferðarréttur um aðkomuveg, skv. þegar þinglýstum skjölum, sem liggur um lóðirnar Fagrasel, Bjallasel og Bjalladal.

Formminjar

Engar þekktar formminjar eru á svæðinu.

Veitur

Gert er ráð fyrir því að byggingarnar tengist dreifikerfi RARIK og vatnsveitu Ásahrepps og Rangárþings ytra. Frárennsli verður leitt í rotþræ. Gerð og staðsetning rotþræ og fráveitukerfis skal vera í samræmi við lög um hollustu-hætti og mengunarnarinn nr. 7/1998 og reglugerði þeirra laga og háð samþykki Heilbrigðiseftirlits Suðurlands. Meðferð sorps fer eftir reglum sveitarfélagsins hverju sinni.

BYGGINGARSKILMÁLAR

Heimilt er að reisa allt að 150 m² íbúðarhús, 200 m² skemmu, gróðurhús, útihús innan hvers byggingarreits auk 80 m² gestahúss.

Mænishæð bygginga getur verið allt að 7 metrar frá gólfplötu. Mænisstefna er frjáls. Vanda skal frágang bygginga og umhverfis og forðast áberandi útlýsingu.

LÓÐ	STÆRD	BYGGINGARREITUR	HÁM. BYGG.MAGN	KVAÐIR
Bjallasel	1,2 ha	7568 m ²	830 m ²	Akstursleið um lóð
Bjalladalur	2,3 ha	12139 m ²	830 m ²	Akstursleið um lóð
Sveitin	2,8 ha	13837 m ²	830 m ²	Akstursleið um lóð

Stærðir og hnit lóða eru samkvæmt Fasteignaskrá ríkisins.

Lög og reglugerðir

Að öðru leyti er vísað til laga og reglugerða sem við eiga s.s. skipulagslög (123/2010 m.s.br.), lög um mannvirkni (160/2010 m.s.br.), lög um náttúruvernd (60/2013), vegalög (80/2007), lög um hollustuhætti og mengunarnarinn (7/1998), skipulagsreglugerð (90/2013), byggingareglugerð (112/2012) og reglugerð um fráveitur og skölp (798/1999).

HNITASKRÁ ÍSN - 93

HNIT LÓÐAMARKA

LM 1	X 439094,198	Y 381418,658
LM 2	X 439206,000	Y 381470,000
LM 3	X 439374,167	Y 381547,111
LM 4	X 439402,214	Y 381418,012
LM 5	X 439510,090	Y 381276,370
LM 6	X 439266,000	Y 381267,000
LM 7	X 439180,960	Y 381342,060
LM 8	X 439262,629	Y 381344,900
LM 9	X 439366,002	Y 381348,489

BJALLASEL HNIT BYGGINGARREITS

BR 1	X 439184,593	Y 381352,192
BR 2	X 439112,259	Y 381416,052
BR 3	X 439201,033	Y 381456,725
BR 4	X 439247,364	Y 381354,373

BJALLADALUR HNIT BYGGINGARREITS

BR 5	X 439268,977	Y 381355,126
BR 6	X 439219,215	Y 381465,055
BR 7	X 439332,858	Y 381517,122
BR 8	X 439307,808	Y 381471,169
BR 9	X 439358,923	Y 381358,249

SVEITIN HNIT BYGGINGARREITS

BR 10	X 439372,177	Y 381338,698
BR 11	X 439388,008	Y 381369,091
BR 12	X 439436,813	Y 381370,786
BR 13	X 439452,101	Y 381284,151
BR 14	X 439269,616	Y 381277,146
BR 15	X 439206,406	Y 381332,938

Deiliskipulag þetta sem fengið hefur meðferð í samræmi við ákvæði 1. mgr. 41. gr. skipulagslaga nr. 123/2010

var samþykkt í _____
þann _____ og í _____
þann _____

Tillagan var auglýst frá _____
með athugasemdafresti til _____.

Auglýsing um gildistöku deiliskipulagsins var birt í B-deild Stjórnartíðinda þann _____.

TEGUND TEIKNINGAR: DEILISKIPULAG

DAGSETNING: 06.05.2021 MÁL: 1: 2000/1:6000 (A2)

HANNAÐ AF: B.S. YFIRFARIÐ AF: B.S.

ARKITEKT: Brynhildur Sólvéigardóttir_061180 5599

Akkur Arkitektar

Akkur arkitektar kt: 410611 1200
Fiskilöð 31_101 Reykjavík
akkur@akkurark.is
+354 6955484